Ударные

Слудка
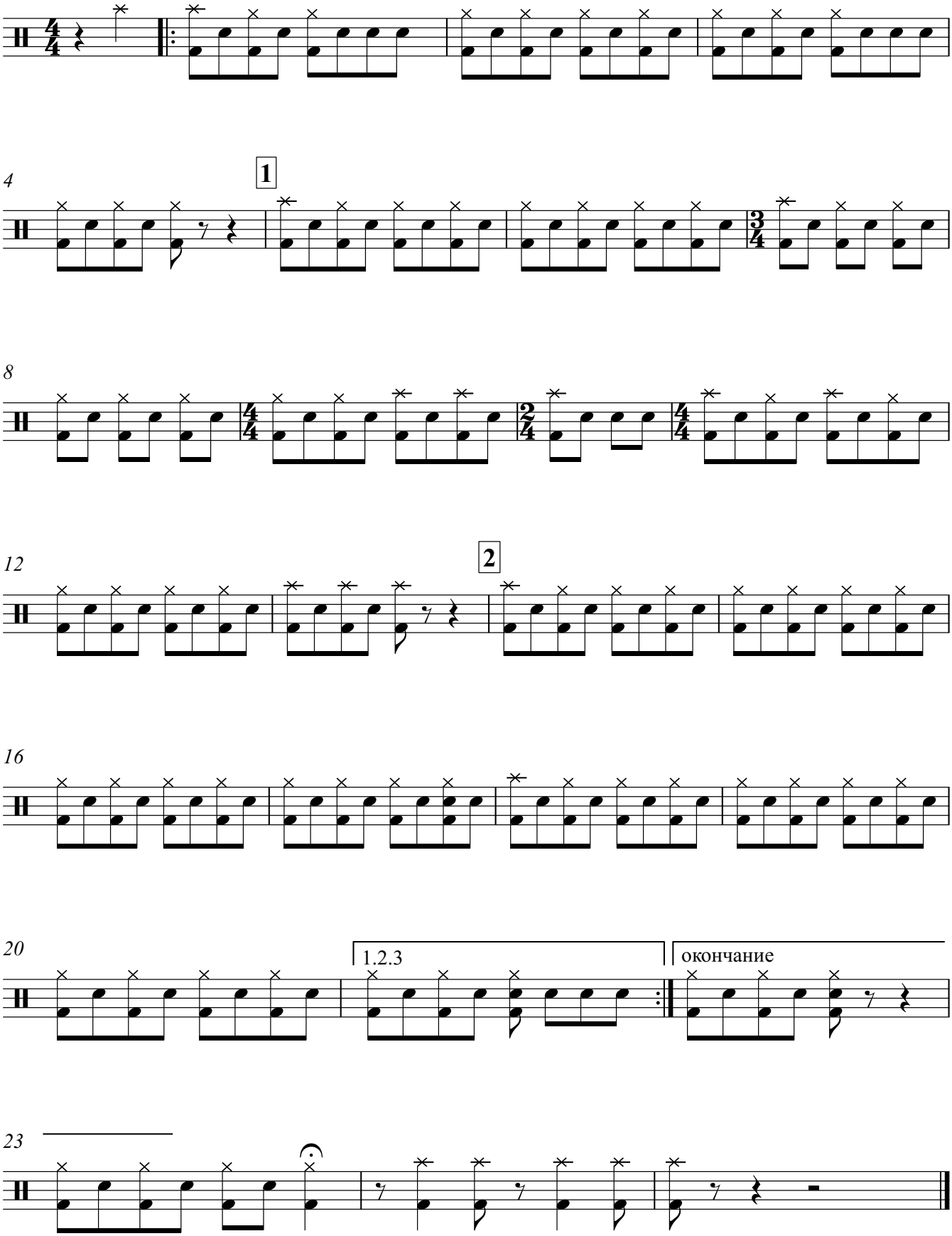
В.Гущин